Kutsal Güzellik

MÜSLÜMAN İNANIŞINA GÖRE:

YÜCE TANRI İLK İNSAN VE İLK **PEYGAMBER** OLARAK HAZRETİ **ADEM**İ YARATTI VE ONUN YÜZÜNE **KUTSAL** BİR **GÜZELLİK** VERDİ. BU KUTSAL GÜZELLİK, TANRININ İNSANLARI **HAK** YOLUNA DAVET ETMEK İÇİN GÖNDERDİĞİ PEYGAMBERLERİN YÜZLERİNDE DE PARILDADI... **ARAP** KABİLELERİNİN EN ŞEREFLİSİ OLAN **KUREYŞ** KAVMİ İÇİNDE BU **KUTSAL GÜZELLİK** PEYGAMBERİMİZİN DEDESİ **ŞEYBE**'NİN YÜZÜNDE BELİRDİ. AMCASI **MUTTALİP**, YETİM YEĞENİNİN GÜZELLİĞİNİ DUYUNCA GİDİP ONU ANNESİNDEN İSTEDİ...

Siyer-i Nebevi / KUTSAL GÜZELLİK 2

Resimleyen: Ersin BURAK

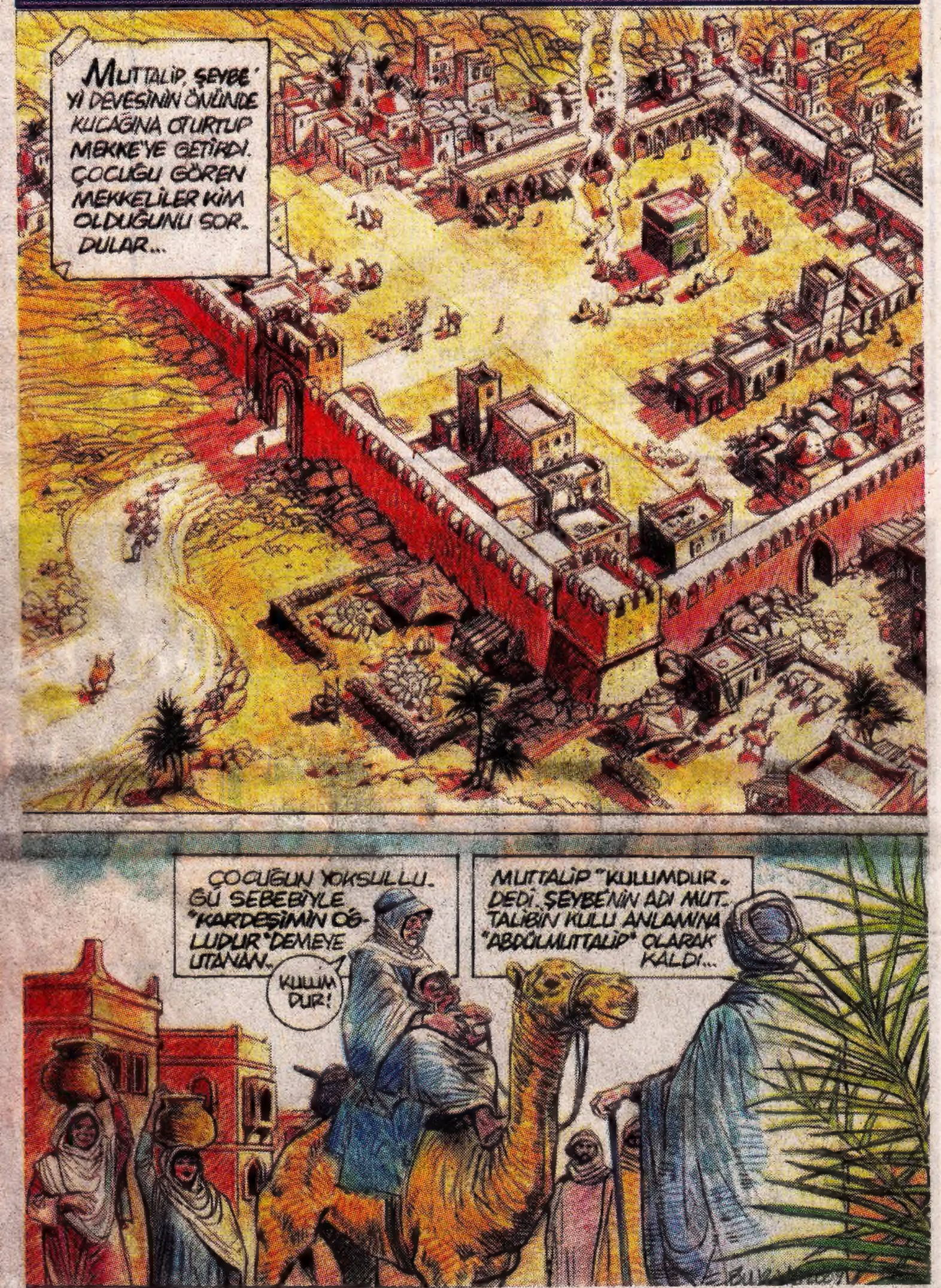

Siyer-i Nebevi / KUTSAL GÜZELLİK 3

Resimleyen: Ersin BURAK

Siyer-i Nebevi / KUTSAL GÜZELLİK 4

Resimleyen: Ersin BURAK

Siyer-i Nebevi / KUTSAL GÜZELLİK 5

Resimleyen: Ersin BURAK

Siyer-i Nebevi / KUTSAL GÜZELLİK 6

Resimleyen: Ersin BURAK

Siyer-i Nebevi / KUTSAL GÜZELLİK 7

Resimleyen: Ersin BURAK

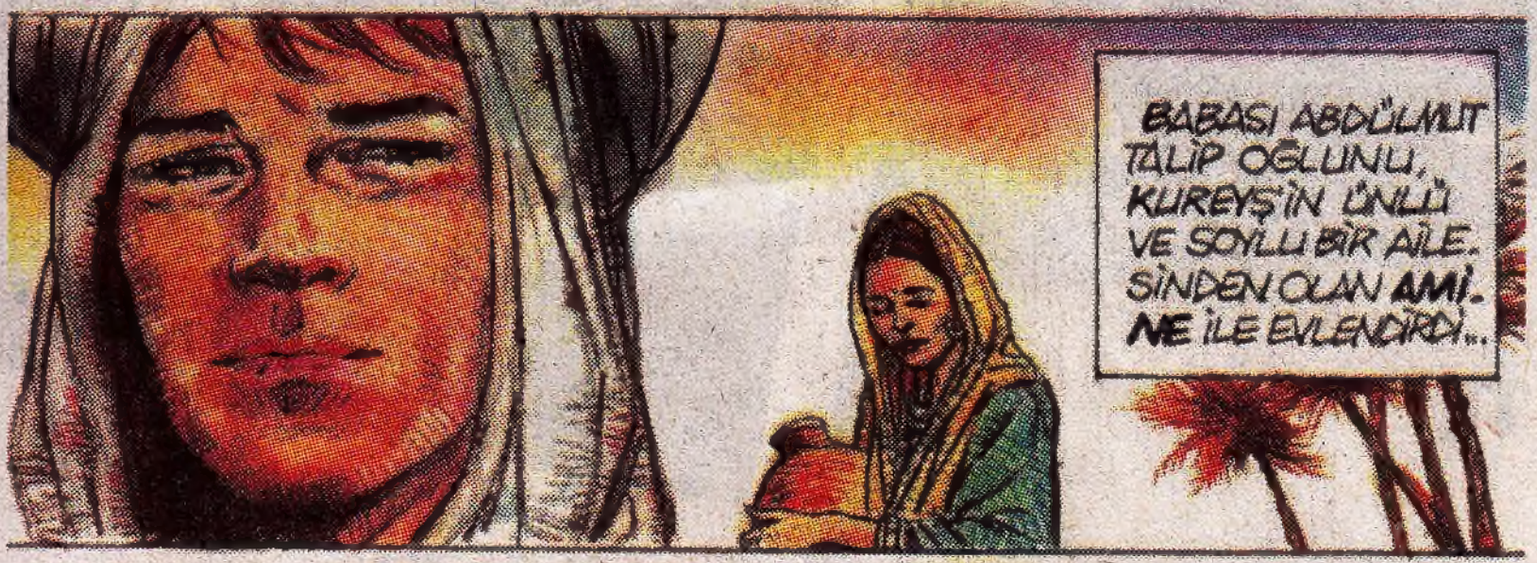

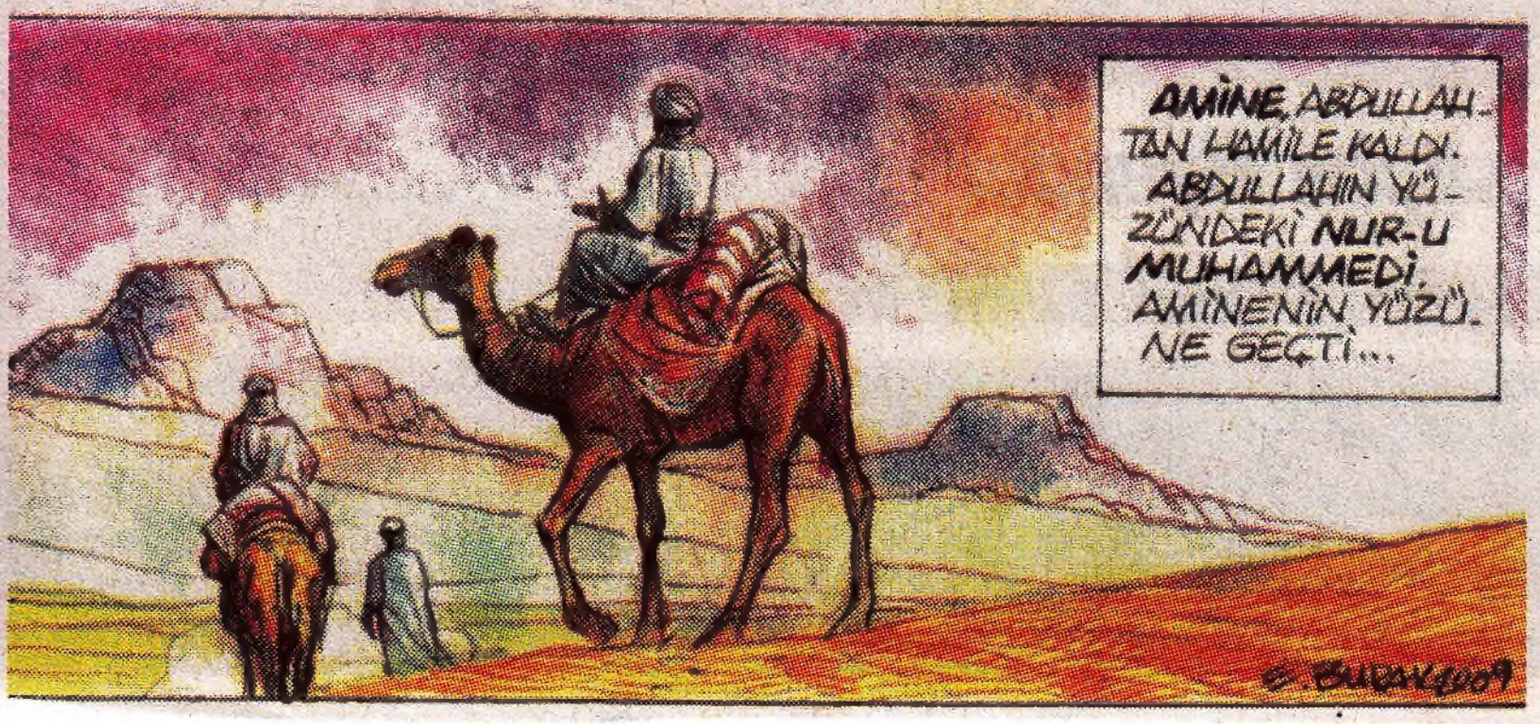

Siyer-i Nebevi / KUTSAL GÜZELLİK

8

Resimleyen: Ersin BURAK

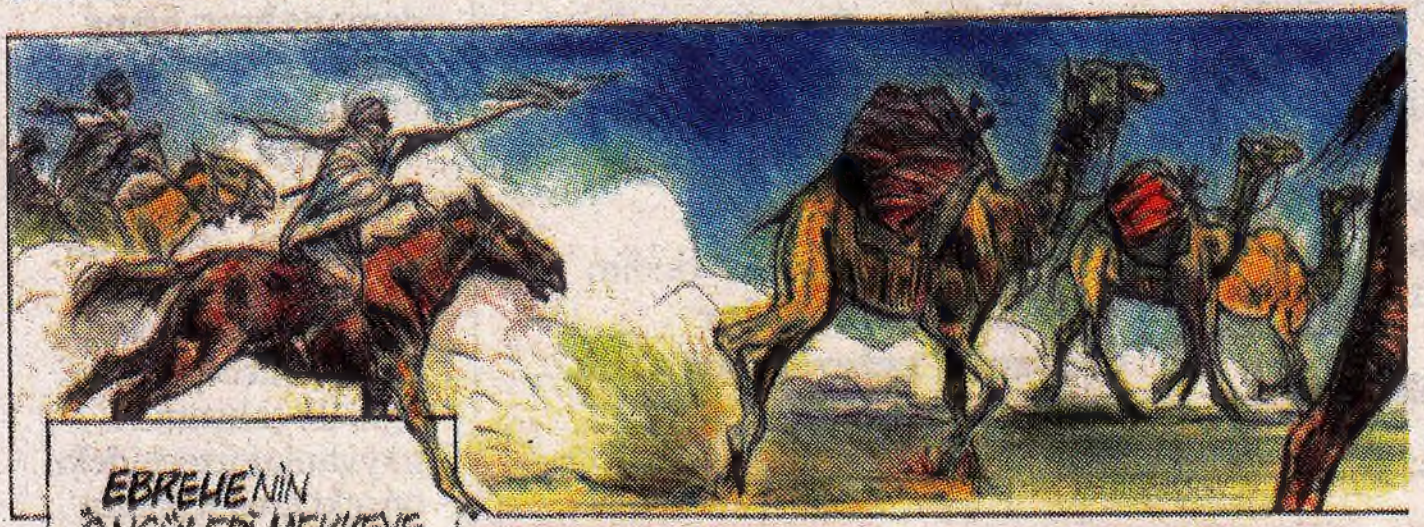

Siyer-i Nebevi / KUTSAL GÜZELLİK 9

Resimleyen: Ersin BURAK

Siyer-i Nebevi / KUTSAL GÜZELLİK 10

Resimleyen: Ersin BURAK

Siyer-i Nebevi / KUTSAL GÜZELLİK 11

Resimleyen: Ersin BURAK

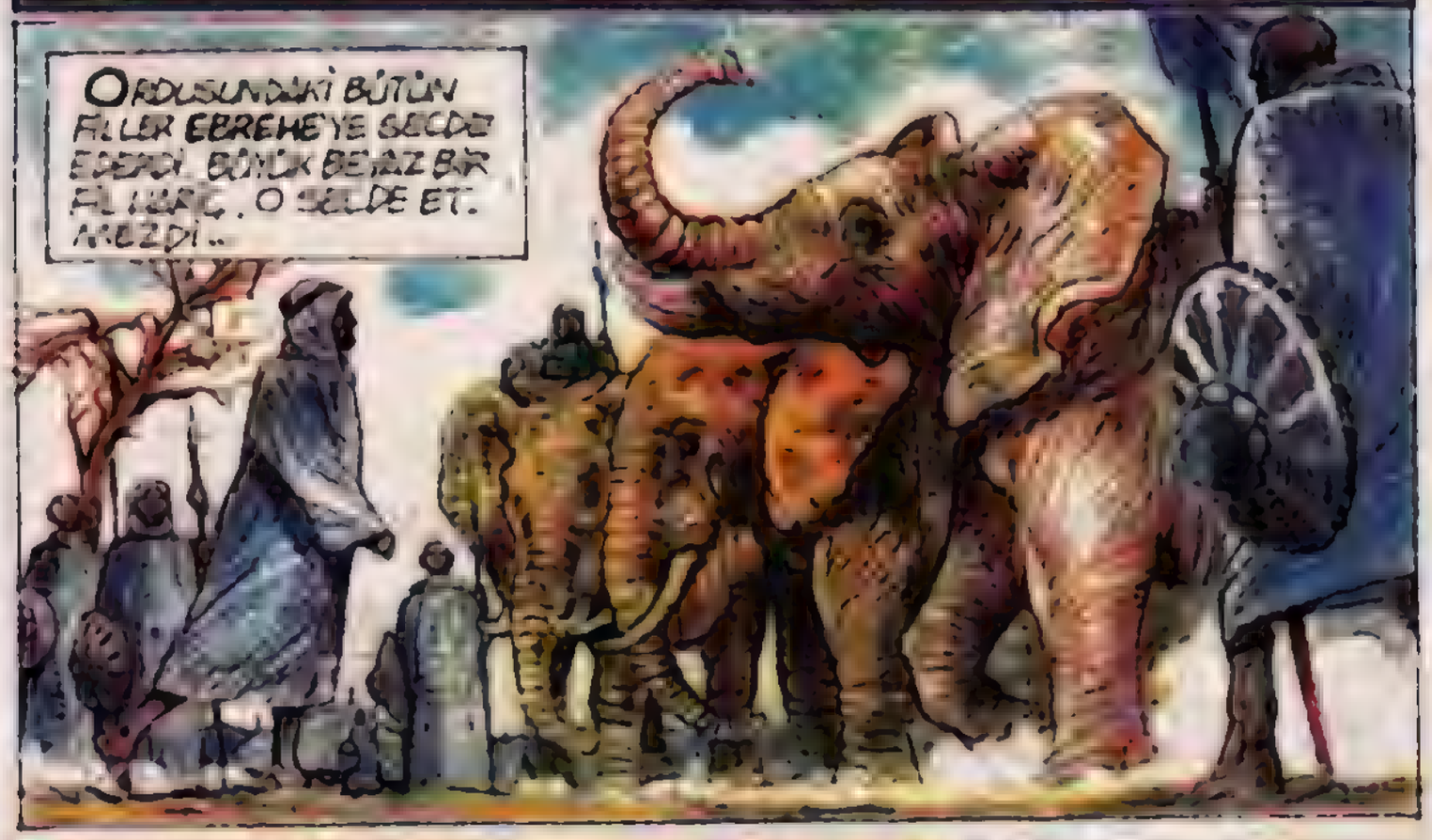

Siyer-i Nebevi / KUTSAL GÜZELLİK 12

Ömer BURAK

Siyer-i Nebevi / KUTSAL GÜZELLİK 13

Resimleyen: Ersin BURAK

Siyer-i Nebevi / KUTSAL GÜZELLİK

14

Resimleyen: Ersin BURAK

Siyer-i Nebevi / KUTSAL GÜZELLİK 15

Ersin BURAK

MEKKELİLER KAÇIP GİDEN EBREHE ORDUSUNUN BIRAKTIĞI GANİMET.

Siyer-i Nebevi / KUTSAL GÜZELLİK 16

Resimleyen: Ersin BURAK

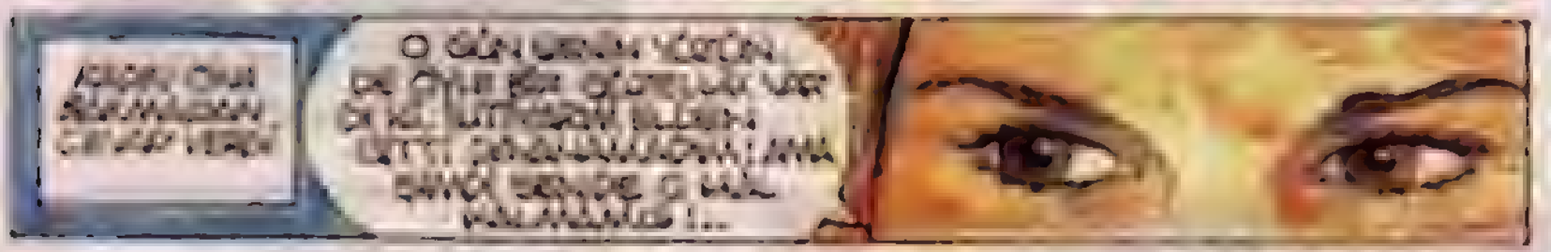

ÜÇ AYLIK BEBEKKEN BABASINI KAYBEDEN, İSTANBUL FETİHİNİN 84 YIL ÖNCESİNDE DÜNYAYA GELEN ANNESİ SÖNDÜRDÜ. SEKİZ DEDİ Kİ... MEKKE'DE ABDÜLMUTTALİB'İN TORUNU, ABDULLAH'IN OĞLU, ÂMİNE'NİN YAVRUSU MUHAMMED BEYTULLAHİ...
ANNESİNİN DUA EDEREK, DEDİ Kİ ÂMİNE'Yİ DOĞUM AĞRILARI ÇEKMEDEN ANNESİNİN HALİ OLAN DÖRT MELEK GÖRÜNÜYOR. KANATLARI VARMIŞ. KUTSAL BİR AK BULUT AŞAĞIYA DOĞRU İNİYORMUŞ. ALLAH'IN MELEKLERİ OLDUĞUNU SÖYLÜYORLAR. KORKMAMASINI İSTİYORLAR.
GÖKYÜZÜ O GECE, ÖZEL IŞIKLA AYDINLANDI. SON PEYGAMBER HZ. MUHAMMED'İN DÜNYAYA GELİŞİ ÖNCESİ, MEKKE'NİN HERKESİ VE SOKAKLARI...
SANKİ BÜTÜN YAPAY IŞIKLARIN ÜSTÜNDE BİR GÜNEŞ ÇIKMIŞ GİBİ... ÇEVRE ŞEHİRLERİN SON PEYGAMBERİN DÜNYAYA GELİŞİNİ MÜJDELEYEN BİR MÜZE-İ NEBEVİ GİBİ... KUTSAL GÜZELLİK ARTIK SON SAHİBİNİ BULMUŞTU.
PEYGAMBERİMİZİN DÜNYAYA GELİŞİNİ MÜJDELEYEN GÖKYÜZÜ...

Siyer-i Nebevi / KUTSAL GÜZELLİK 18

Resimleyen: Ersin BURAK

Siyer-i Nebevi / KUTSAL GÜZELLİK 19

Resimleyen: Ersin BURAK

HAZRETİ MUHAMMET SÜTANNELİK İÇİN GELEN HİÇ BİR KADININ MEMESİNİ EMMEDİ. ... HALİME ... MUHAMMET BU GÜZEL KADININ MEMESİNİ ALDI. ... AYRILDI...
HALİME FAKİR BİR KADINDI. ... DÖNÜŞTE ONUN ALTINDAKİ ... SÜTANNELİK İÇİN MEKKE'DEN DÖNEN KADINLAR SESLENDİLER...
YA HALİME ALTINDAKİ HAYVANIN SENİ TAŞIMAYA GÜCÜ YETMEZDİ NEDEN BÖYLE YÜRÜK OLDU?
BUNU O ANDA HALİME DE BİLMİYORDU...
ONLARIN GEÇİMLERİ DEĞİŞTİ. ARTIK KOYUNLARI BOL BOL SÜT VERİYORDU... HARİS EŞİNE SESLENDİ YA HALİME...
BU NE UĞURLU ... BEREKETLİ ÇOCUKMUŞ. Kİ GECELERİMİZ GÜNDÜZ OLDU TANRININ NİMETLERİNE KAVUŞTUK...

MUHAMMET DİĞER ÇOCUKLAR GİBİ OYUN OYNAMAZDI. ONDA BİR DEĞİŞİKLİK BİR AĞIRLIK VARDI. HALİME BU YÜZDEN HALİMEYE.
BU ÇOCUKTA BAŞKA BİR HAL VAR. HALİME, ONU ANNESİNE TESLİM EDELİM...
AMİNE'DE OĞLUNU İSTEDİĞİ HALDE HALİME ONDAN AYRILAMIYORDU...
MEKKE'NİN HAVASI AĞIRDIR HANIMIM, BİRAZ DAHA BÜYÜSÜN...
NİHAYET AMİNE OĞLUNU YANINA ALDI. MUHAMMET ANCAK İKİ YIL DAHA...
MUHAMMET!
ANA!..
ANNESİNİN YANINDA KALABİLDİ. ALTI YAŞINDA ANNESİNİ SEKİZ YAŞINDA DA DEDESİNİ KAYBETTİ...

ABDÜLMUTTALİP YÜZ YAŞINI AŞKIN VEFAT ETTİĞİNDE HAZRETİ MUHAMMET AMCASI EBU-TALİB'İN HİMAYESİ ALTINA GİRDİ. EBU TALİP KERVANLAR DÜZÜP UZAK BELDELERE TİCARET İÇİN GİDEN ÇOK ZENGİN BİR ADAMDI.
HAZRETİ MUHAMMET ON ÜÇ YAŞINA GELDİĞİNDE AMCASININ KERVANINA KATILIP TİCARET ÖĞRENMEYE BAŞLADI...
BU SEYAHATLERDEN BİRİNDE BUSRA'DA KALIP BAHİRA ADINDAKİ MÜNZEVİ BİLGİN HAZRETİ MUHAMMEDİ DİKKATLE İNCELER VE: YA EBU TALİP. SEN BU ÇOCUĞU ŞAM'A GÖTÜRME...
KORKARIM ORADAKİ MUSEVİ BİLGİNLER KENDİSİNİN BEKLENİLEN AHİR ZAMAN...
PEYGAMBERİ OLDUĞUNU EVSAFINDAN TANIR. KENDİSİNE KASTEDERLER... EBU TALİP BAHİRA'NIN ÖĞÜDÜNÜ TUTAR MEKKE'YE DÖNER... HAZRETİ MUHAMMET YİRMİ YAŞINA GELDİĞİNDE GÖZLERİNE MELEKLER GÖRÜNMEYE BAŞLAR AMCASI BİR ARAP KAHİNE GÖTÜRÜR...
KORKMA YA EBU TALİP GELMİŞ GEÇMİŞ BÜTÜN PEYGAMBERLERDE GÖRÜLEN ALAMETLER BUNLAR. AHİR ZAMAN PEYGAMBERİ BU OLA!

Siyer-i Nebevi / KUTSAL GÜZELLİK 23

Resimleyen: Ersin BURAK

Hz. MUHAMMET FAKİR BİR GENÇTİ MEKKE'DE KUREYŞ'İN ŞEREFLİ AİLELERİNDEN, İKİ DEFA EVLENMİŞ VE DUL KALMIŞ ZENGİN, AKILLI VE OKUYUP YAZMA BİLEN BİR KADIN VARDI...

HATİCE ADINDAKİ BU KADIN, SERVETİNİ KENDİSİ YÖNETİR TİCARET YAPARDI. Hz. MUHAMMEDİN DOĞRULUĞUNU, İNSAN ÜSTÜ MEZİYETLERİNİ DUYMUŞ VE KENDİSİNDEN KERVANLARINA NEZARET ETMESİNİ RICA ETMİŞTİ. Hz. HATİCE O SIRADA KIRK YAŞLARINDA...

VE Hz. MUHAMMET YİRMİ BEŞ YAŞLARINDA BULUNUYORLARDI.. HATİCE, Hz. MUHAMMET'LE EVLENMEYE TALİP OLDU. Hz. MUHAMMET BU TEKLİFİ KABUL ETTİ VE ONUNLA EVLENDİ...

Hz. HATİCE, EN GÜZEL HUYLARA VE KADINLIK MEZİYETLERİNE SALİP EŞİNE KARŞI SON DERECE SICAK VE CANDAN BAĞLI BİR KADINDI... BU NEDENLE Hz. MUHAMMET KENDİSİNE "SEYYİDETÜN NİSA" LAKABINI VERDİ... Hz. MUHAMMET OTUZ YEDİ YAŞLARINA GELDİ... BİNDE ÜZERİNDEKİ...

DALGINLIK VE DÜŞÜNCE HALİ ARTMAYA BAŞLADI...

Erdem BURAK

KENDİSİNE "YA MUHAMMET!" DİYE SESLENİLİYORDU. BU SESİN NEREDEN GELDİĞİNİ BİLEMİYORDU.. GÖZLERİNE GÖRÜNEN KUTSAL IŞIKLARI VE İNSAN SURETLERİNİN ASLINI BİLEMEDİĞİ İÇİN ÇOK ÜZÜLÜYORDU. LENİYOR VE KORKUYORDU...

YA MUHAMMET!..

BÜTÜN BU OLANLARDAN YALNIZ EN YAKINI OLAN HZ. HATİCE'YE SÖZ EDİYOR VE ÇOK ÜZÜLÜYORDU... HZ. HATİCE KENDİSİNİ TESELLİYE ÇALIŞIYOR FAKAT HZ MUHAMMET'İ DÜŞÜNÜYORDU.

VE TENHALARA ÇEKİLME İSTEĞİ GİTTİKÇE ARTIYOR. ARTIK MEKKE YAKINLARINDAKİ DAĞLARDA DOLAŞIYOR MAĞARA İÇLERİNE ÇEKİLİYORDU...

Hz. MUHAMMET BURADA BAŞINI ELLERİ ARASINDA DERİN DÜŞÜNCELERE DALIYOR VE GİZLİ YERLERDEN GELEN SESLERLE ÜRPERİYOR, GÖZLERİNE GÖRÜNENLERDEN KORKUYORDU. Hz. MUHAMMET KIRK YAŞLARINA GELDİĞİNDE ÜZERİNDEKİ BU İLAHİ ETKİ DAHA DA GÜÇLENDİ...

İLK DEFA ALTI AY
ÖNCEDEN KALBİNE
ikra bismi rabbikellezi halak....
CEBRAİL ALEY-
HİSSELAM KENDİ-
SİNE GÖRÜNMÜŞ
"İKRA BİSMİ RAB-
BİKELLEZİ HALAK
...AYETİ KERİME-
SİNİ GETİRMİŞTİ...
BU İLK VAHYİN
ETKİSİYLE HZ.
MUHAMMET
EVİNE DOĞRU
KOŞMAYA BAŞLAMIŞ

Siyer-i Nebevi / KUTSAL GÜZELLİK 26

Resimleyen: Ersin BURAK

Hz. MUHAMMEDİ KAPIDA Hz HATİCE KARŞILADI. Hz MUHAMMET İLK VAHYİN ETKİSİ ALTINDA BÜTÜN VUCUDU ÜRPERTİLER İÇERİSİNDE, PERİŞAN BİR HALDEYDİ. HATİCE'YE YALVARDI.

BENİ ÖRTÜN!..

Hz. HATİCE ONU ÖRTÜP BASTIRDI. SAKİNLEŞTİRMEYE ÇALIŞTI. Hz MUHAMMET BİRAZ KENDİNE GELDİĞİ ZAMAN, GÖRDÜĞÜNÜ VE İŞİTTİĞİNİ ONA ANLATTI. Hz. HATİCE ONU AMCAZADESİ VARAKA BİN NOFEL'E GÖTÜRDÜ. OLANLARI DİNLEYEN VARAKA, AĞIR AĞIR KONUŞTU...

MÜJDELER OLSUN YA MUHAMMET. BUNLAR NÜBÜVVET İŞARETLERİDİR. SEN KUTSAL KİTAPLARIN HABER VERDİĞİ SON PEYGAMBER OLACAKSIN.. KEŞKE GENÇ OLSAYDIM DA KAVMİNİN...

SENİ MEKKE'DEN ÇIKARACAĞI ZAMAN SANA YARDIM EDEBİLSEYDİM!..

Hz. MUHAMMET SORDU...

KAVMİM BENİ MEKKE'DEN ÇIKARACAK MI?...

ÇIKARSALAR GEREKTİR YA MUHAMMET, ÇÜNKÜ YÜCE TANRI KİMİ NÜBÜVVET EYLEMİŞSE, KENDİ KAVMİ İÇİNDE ONA DÜŞMAN OLANLAR OLMUŞTUR...

Siyer-i Nebevi / KUTSAL GÜZELLİK 27

Resimleyen: Ersin BURAK

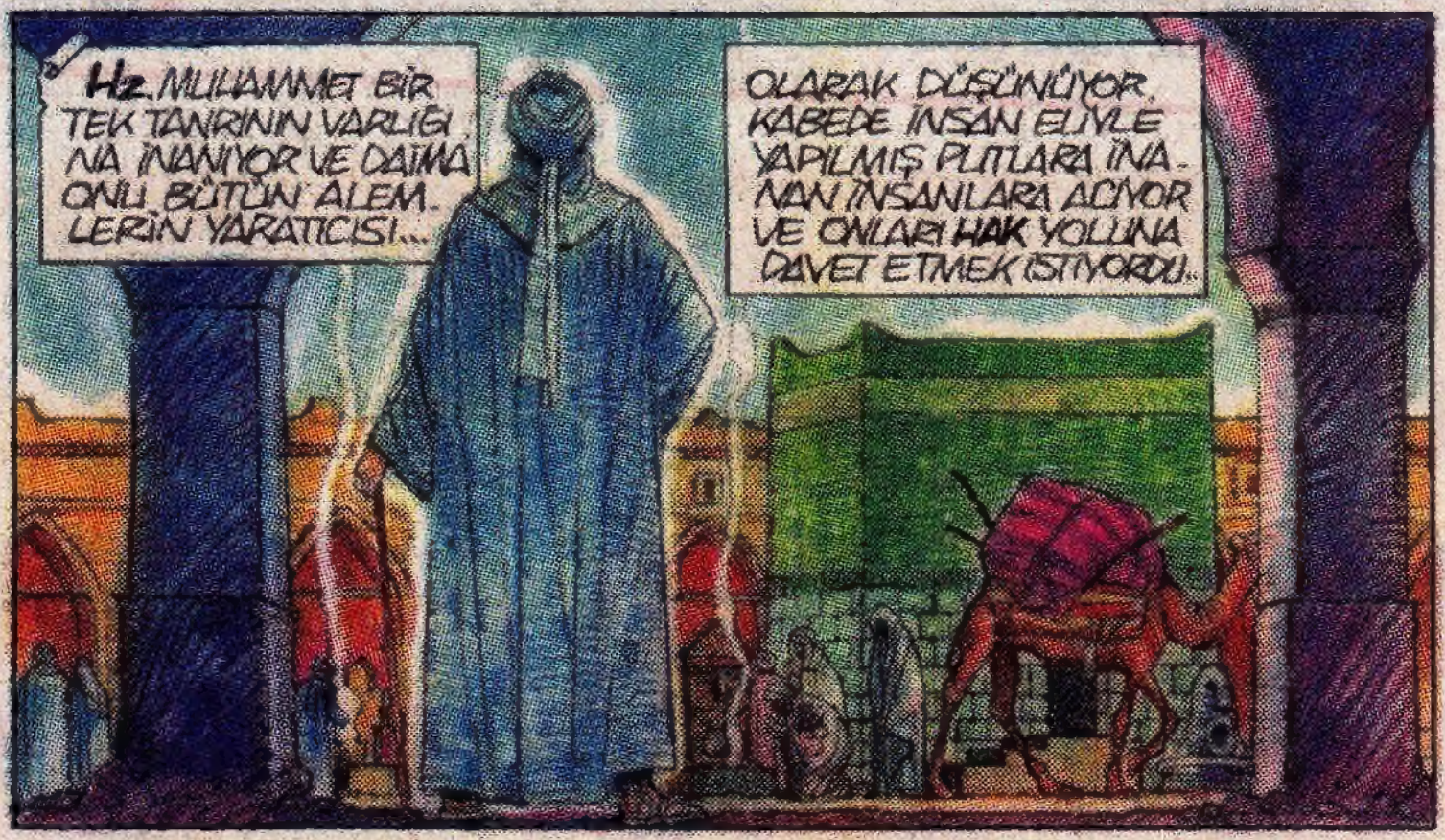

Siyer-i Nebevi / KUTSAL GÜZELLİK 28

Resimleyen: Ersin BURAK

Hz. HATİCE ONU AVUTMAK, BİR İŞLE MEŞGUL ETMEK VE TESELLİ ETMEK İÇİN ÇALIŞIYOR ONA BİR EVLAT GİBİ BAKIYORDU. ÇOK SEVDİĞİ BU NUR YÜZLÜ ERKEĞİN

PERİŞANLIĞINDAKİ MANAYI GİTTİKÇE DAHA GÜÇLÜ OLARAK ANLAMAYA BAŞLAMIŞTI. Hz. MUHAMMET KIRK ÜÇ YAŞINA GELDİĞİ SIRADA CEBRAİL ALEYHİSSELAM ONA TEKRAR GÖRÜNDÜ. "YA MUHAMMET!" DİYE

YA MUHAMMET!..

..GÖKLERDEN BİR NİDA GELMİŞ VE Hz. MUHAMMET ONU GÖRÜNCE TEKRAR BİR KORKUYA KAPILARAK EVİNE DOĞRU KOŞMAYA BAŞLADI.

BENİ ÖRTÜN!..

Resimleyen: Ersin BURAK

YA EYYÜHEL MÜDESSİR..

Hz. HATİCE ONU ELBİSELERİYLE ÖRTTÜ, YÜZÜNE SULAR SERPTİ... BU ANDA CEBRAİL ALEYHİSSELAM TEKRAR GÖRÜNDÜ...

VE: YA EYYÜHEL MÜDESSİR... SURESİNİ GETİRDİ. "EY ÖRTÜNEN KALK! TANRININ SANA VERDİĞİ GÖREVİ YAP, TANRININ BİRLİĞİNE İNANMAYANLARI CEHENNEM AZABIYLA KORKUT" DİYORDU. RİSALET, YANİ TANRININ EMİRLERİNİ ULAŞTIRMA GÖREVİ BU ŞEKİLDE BAŞLAMIŞ VE KURANI KERİM TAMAMLANINCAYA KADAR YİRMİ YIL BOYUNCA VAHİYLER DEVAM ETMİŞTİR...

Hz. MUHAMMET TANRININ BU EMRİYLE AYAĞA KALKTI VE RİSALET GÖREVİNE BAŞLADI. ÜZERİNDEKİ HEYBET ARTMIŞ VE YÜZÜNDEKİ KUTSAL GÜZELLİK BİR KAT DAHA GÖZ KAMAŞTIRICI HALE GELMİŞTİ...

II. BÖLÜM SONU

BARAN 2010